

Afspærring, omkørsel og informationstavler

Omkørsel ad Møgelvangvej, Kiddegårdvej, Hærvejen

Afmærkningsplan	B/L0802
Beskyttelsesniveau	8
Periode	Se ansøgning
Vejnavn	Gl. Viborgvej
Ved	Jernbanen
Vejmyndighed	Vejle
Hoved Entreprenør	Strukton Rail
Intern reference	Str 33 ovk 189

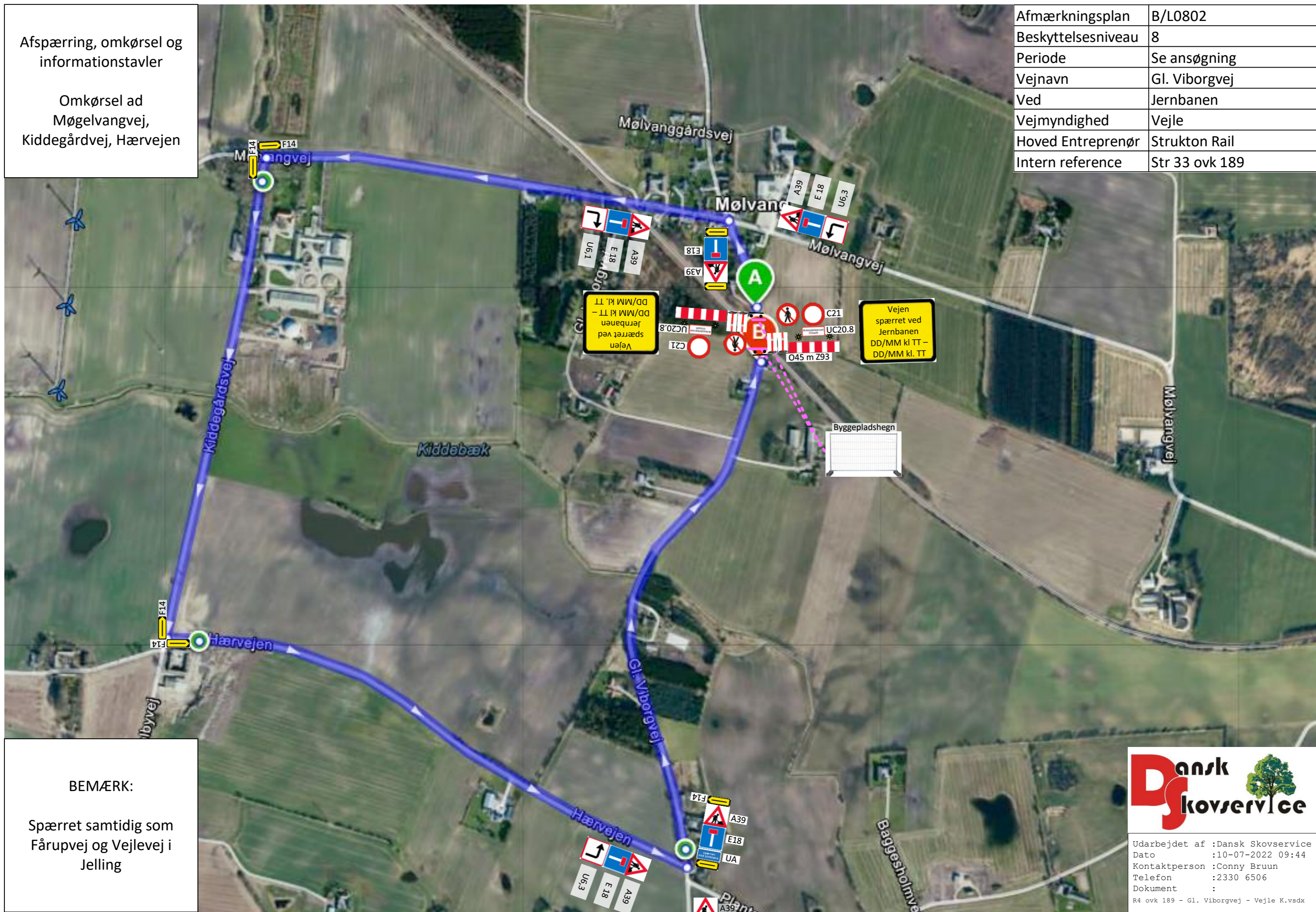

BEMÆRK:

Spærret samtidig som Fårupvej og Vejlevej i Jelling



Udarbejdet af :Dansk Skovservice
 Dato :10-07-2022 09:44
 Kontaktperson :Conny Bruun
 Telefon :2330 6506
 Dokument :
 R4 ovk 189 - Gl. Viborgvej - Vejle K.vsdx

UA "Spærret ved jernbane"