Proces for Sikringsanlægsprojekt og sporprojekter med sikringsteknisk indhold til Ibrugtagning.
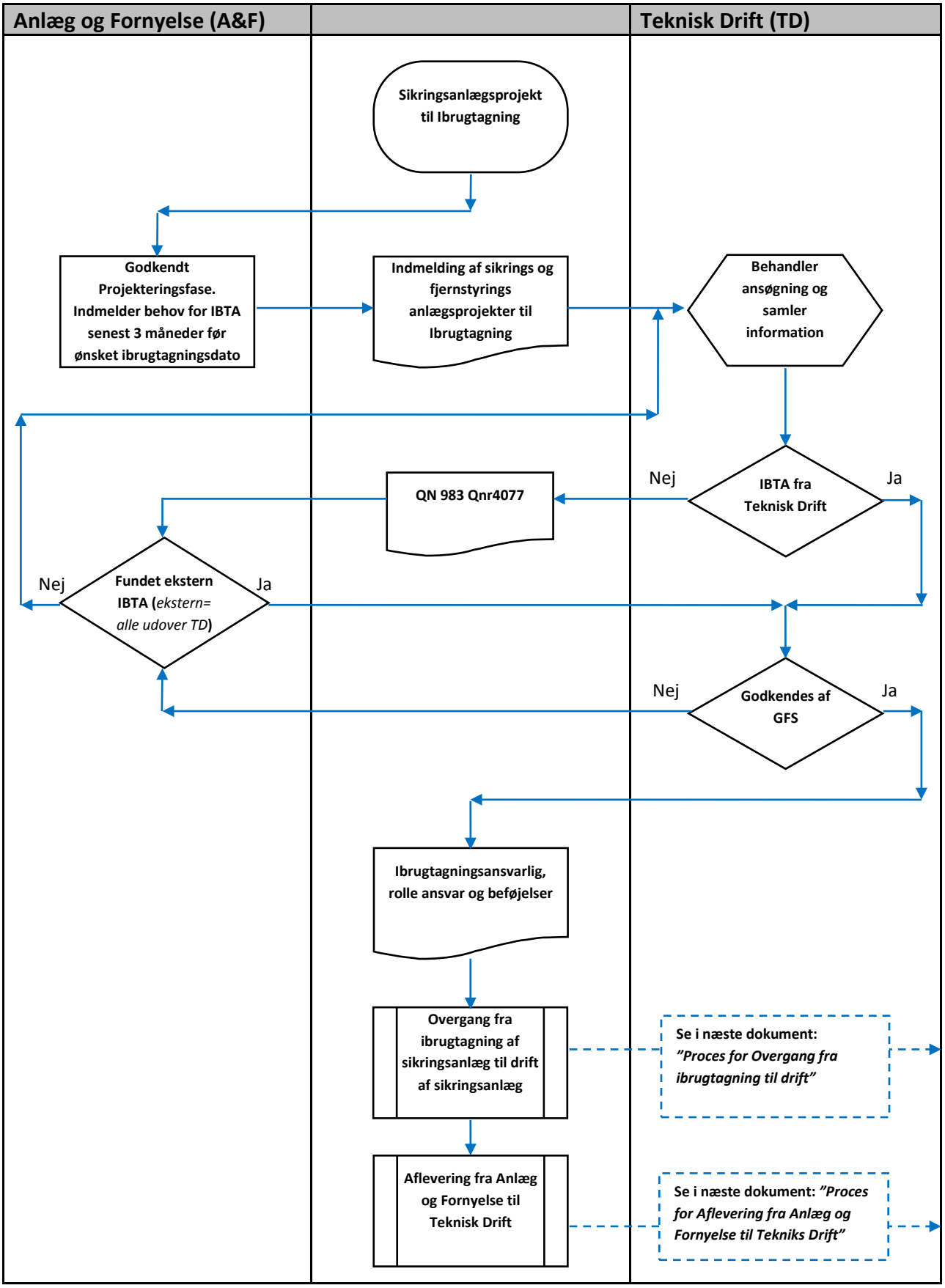
Version 25.04.2014