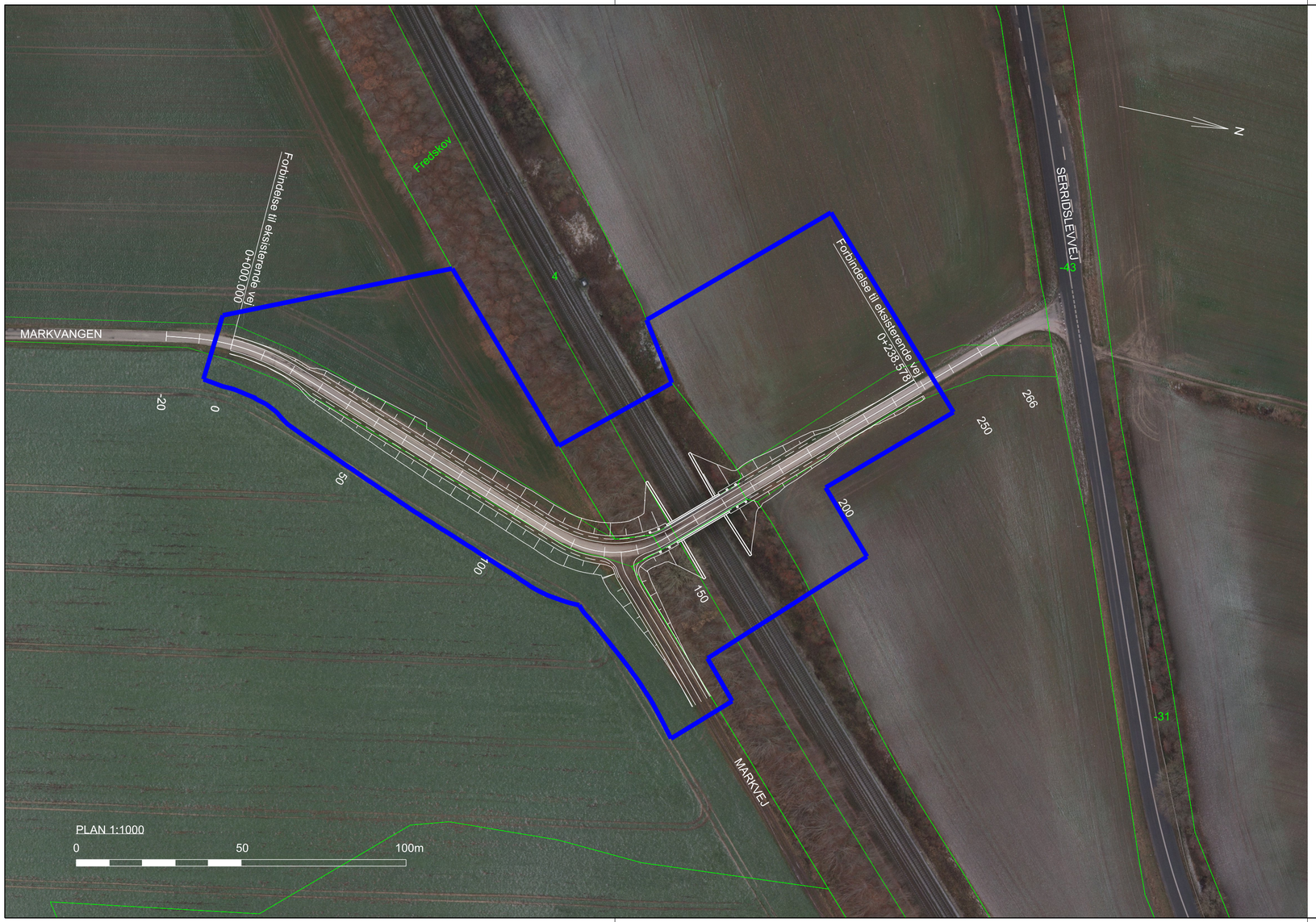

NOTE:

Koordinater og koter er i m.
Øvrige ubenævnte mål er i mm.
Koordinater er angivet i system KP2000J og koter refererer til DVR90.

SIGNATURER:

- Matrikelgrænse
- Arbejdsområde
- Fremtidig geometri

FORELØBIGT TRYK
Rev.

Udgave	Beskrivelse

banedanmark

Verificeret

Afløser

Adresse
Banedanmark
Amerika Plads 15
2100 København Ø

Projektering
Rambøll
Olof Palmes Allé 22
DK-8200 Århus N
RAMBØLL

	1. udgave Dato og initialer	Seneste udgave Dato og initialer	Mål 1:1000
Udarbejdet	15.01.2018 NJKR		Enhed m
Kontrolleret	13.02.2018 KREN		
Godkendt	14.02.2018 JSOK		

Tegningsnavn
Fredericia - Aarhus km 66.213
Bro nr. 20736 Markvangen
Situationsplan

© Copyright Banedanmark

Sprog	Udgave		Tegningsnr.	Side/af sider
Dansk	00.00	20.02.2018	TRAMC-X-23-20736-001	1/1

...\Transport\20171100025451 - Fredericia - Aarhus - Elektrificering\CAD\03 Drawing\Bridge no. 20736\TRAMC-X-23-20736-001
RAMBOLLINJKR
15-FEB-2018 09:14